

## RELATÓRIO FOTOGRÁFICO DO OBJETO

### SITUAÇÃO ATUAL

<b>OBJETO</b>	Intervenção no Parque de Exposição
<b>LOCALIZAÇÃO</b>	Parque de Exposição, zona urbana do Município de Uiraúna/PB
<b>MUNICÍPIO</b>	Uiraúna/PB
<b>COORDENADAS GEOGRÁFICAS DE REFERÊNCIA</b>	6°31'7.99"S / 38°24'40.09"O (Latitude -6.518887° / Longitude -38.411137°)
<b>ALTITUDE APROXIMADA</b>	300,0 m
<b>REFERÊNCIA DE ACESSO</b>	Área localizada na zona urbana, com acesso pela malha viária municipal e vias adjacentes.
<b>DATA DOS REGISTROS</b>	30/04/2026
<b>FINALIDADE</b>	Registrar a situação atual da área destinada à intervenção antes da execução dos serviços.

O presente relatório fotográfico tem por finalidade registrar a situação atual da área destinada à intervenção no Parque de Exposição, localizada na zona urbana do Município de Uiraúna/PB, demonstrando as condições existentes no local antes da execução dos serviços.

Conforme verificado nos registros fotográficos, a área apresenta trechos com solo exposto, vegetação rasteira, resíduos dispersos, áreas sem infraestrutura adequada, além de edificações e vias urbanas no entorno, necessitando de limpeza, regularização e organização para seu adequado aproveitamento.

As imagens evidenciam a necessidade de intervenção para qualificação do espaço, com preparação do terreno, melhoria dos acessos, ordenamento da área, iluminação, paisagismo, acessibilidade e demais serviços previstos no projeto técnico.

## MAPA DE LOCALIZAÇÃO



*Imagem 01 - Mapa de localização do Parque de Exposição, zona urbana de Uiraúna/PB.  
Coordenadas de referência: 6°31'7.99\"S / 38°24'40.09\"O.*





Imagem 02 - Vista ampliada da localização da área de intervenção em relação à malha urbana do Município de Uiraúna/PB.

### QUADRO DE COORDENADAS DOS REGISTROS FOTOGRÁFICOS

REGISTRO	LATITUDE	LONGITUDE	ALTITUDE
Foto 01	-6.518878°	-38.411122°	298,5 m
Foto 02	-6.518865°	-38.411134°	298,6 m
Foto 03	-6.518894°	-38.411143°	301,1 m
Foto 04	-6.518897°	-38.411150°	301,2 m
Foto 05	-6.518906°	-38.411149°	300,7 m
Foto 06	-6.518879°	-38.411122°	299,7 m

## REGISTRO FOTOGRÁFICO



Foto 01 - Vista geral da área destinada à intervenção do Parque de Exposição, com solo exposto, edificações no entorno e necessidade de organização do espaço. Coordenadas: Lat. -6.518878° / Long. -38.411122°.





## REGISTRO FOTOGRÁFICO



Foto 02 - Registro do entorno imediato, demonstrando área livre em solo natural, vegetação rasteira e edificações existentes. Coordenadas: Lat. -6.518865° / Long. -38.411134°.



## REGISTRO FOTOGRÁFICO



*Foto 03 - Vista da área de acesso e circulação, com trecho em solo natural, presença de resíduos e necessidade de regularização para implantação do projeto. Coordenadas: Lat. -6.518894° / Long. -38.411143°.*



## REGISTRO FOTOGRÁFICO

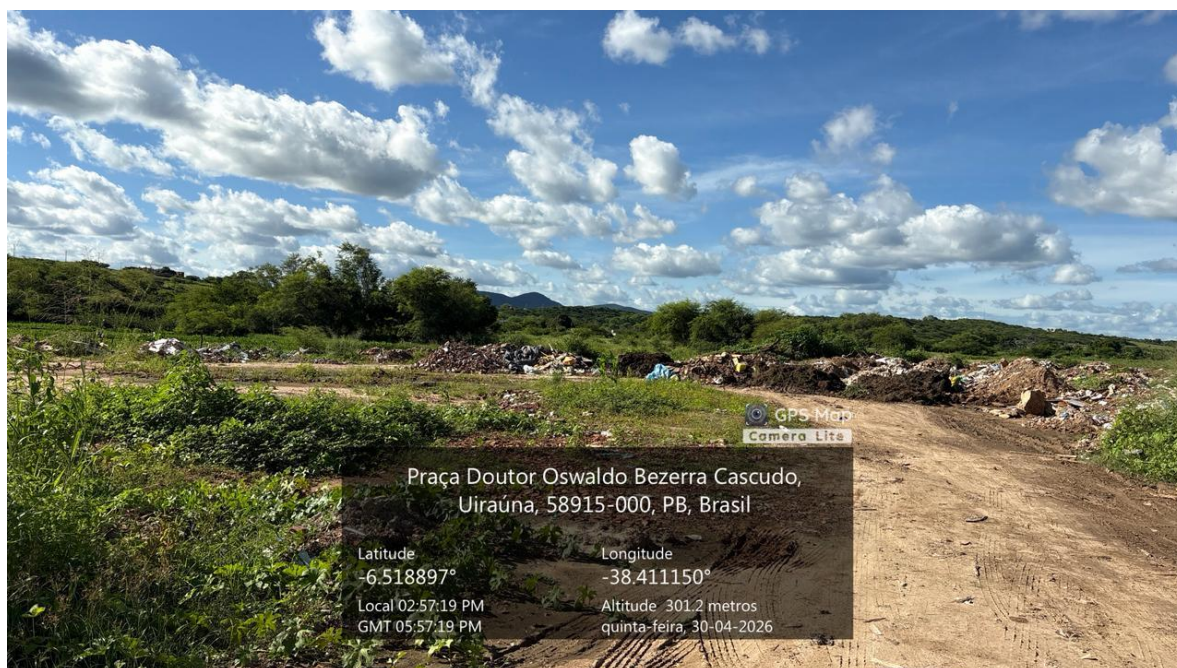

*Foto 04 - Área com vegetação rasteira e acúmulo de resíduos, evidenciando a necessidade de limpeza, preparo do terreno e intervenção urbanística. Coordenadas: Lat. -6.518897° / Long. - 38.411150°.*

## REGISTRO FOTOGRÁFICO



*Foto 05 - Vista panorâmica de trecho do terreno com resíduos dispersos e vegetação no entorno, indicando necessidade de requalificação do espaço público. Coordenadas: Lat. -6.518906° / Long. -38.411149°.*



## REGISTRO FOTOGRÁFICO



Foto 06 - Registro geral da área destinada ao Parque de Exposição, com solo exposto e vegetação no entorno, evidenciando o potencial de aproveitamento do local. Coordenadas: Lat. -6.518879° / Long. -38.411122°.

## CONCLUSÃO DO RELATÓRIO FOTOGRÁFICO

Diante dos registros apresentados, constata-se que a área destinada à intervenção no Parque de Exposição necessita de ações de limpeza, regularização, organização e implantação de infraestrutura adequada, a fim de possibilitar melhor aproveitamento do espaço público.

A execução do projeto contribuirá para a valorização do local, melhoria da infraestrutura urbana, ordenamento da área e oferta de um ambiente mais adequado, seguro e funcional para a população do Município de Uiraúna/PB.



FRANCISCO MOREIRA GONÇALVES SEGUNDO  
Eng. Civil / Eletricista / Segurança do Trabalho  
Crea nº 211.499.023-0